

Řez A2

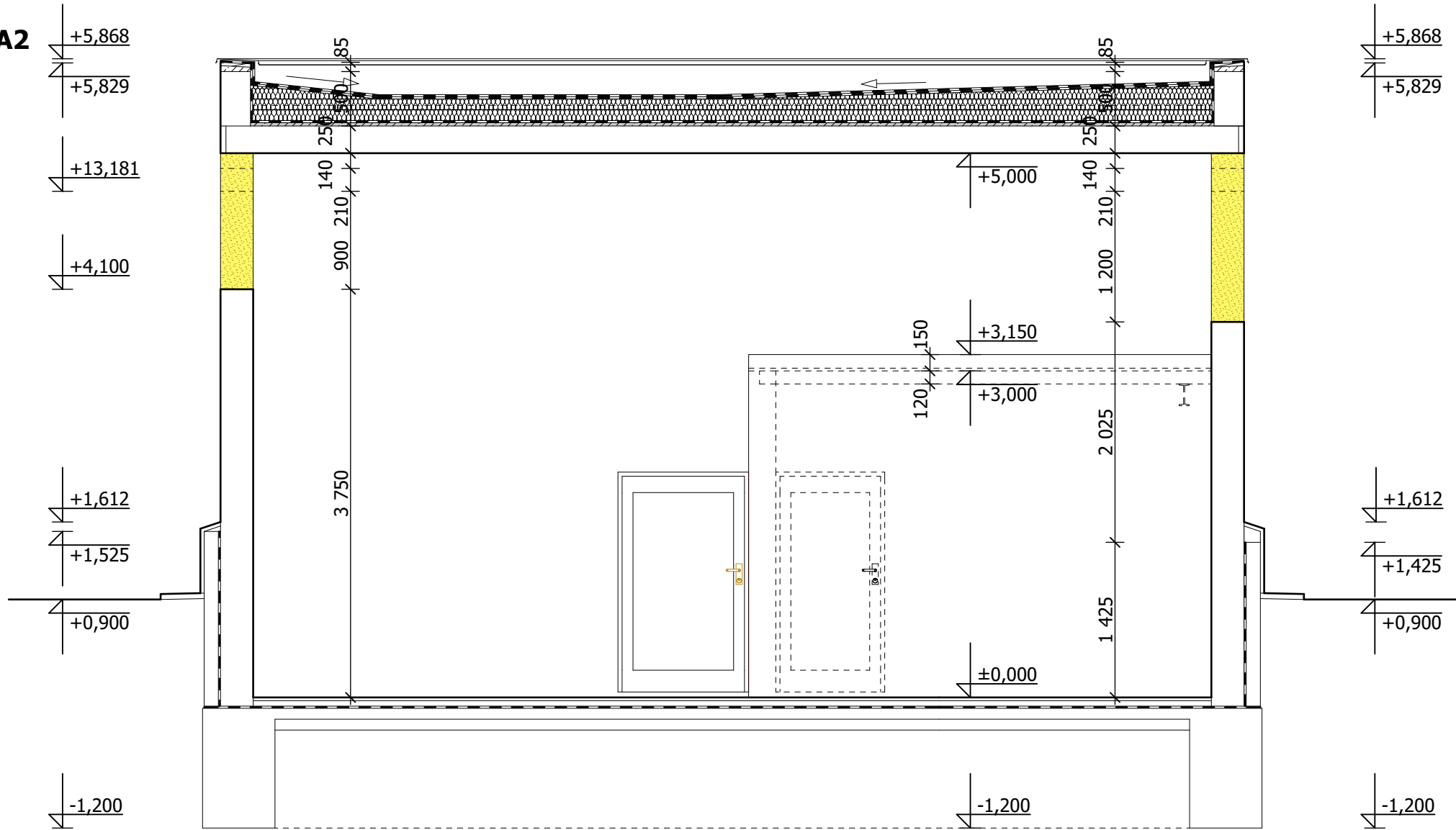

Řez A3

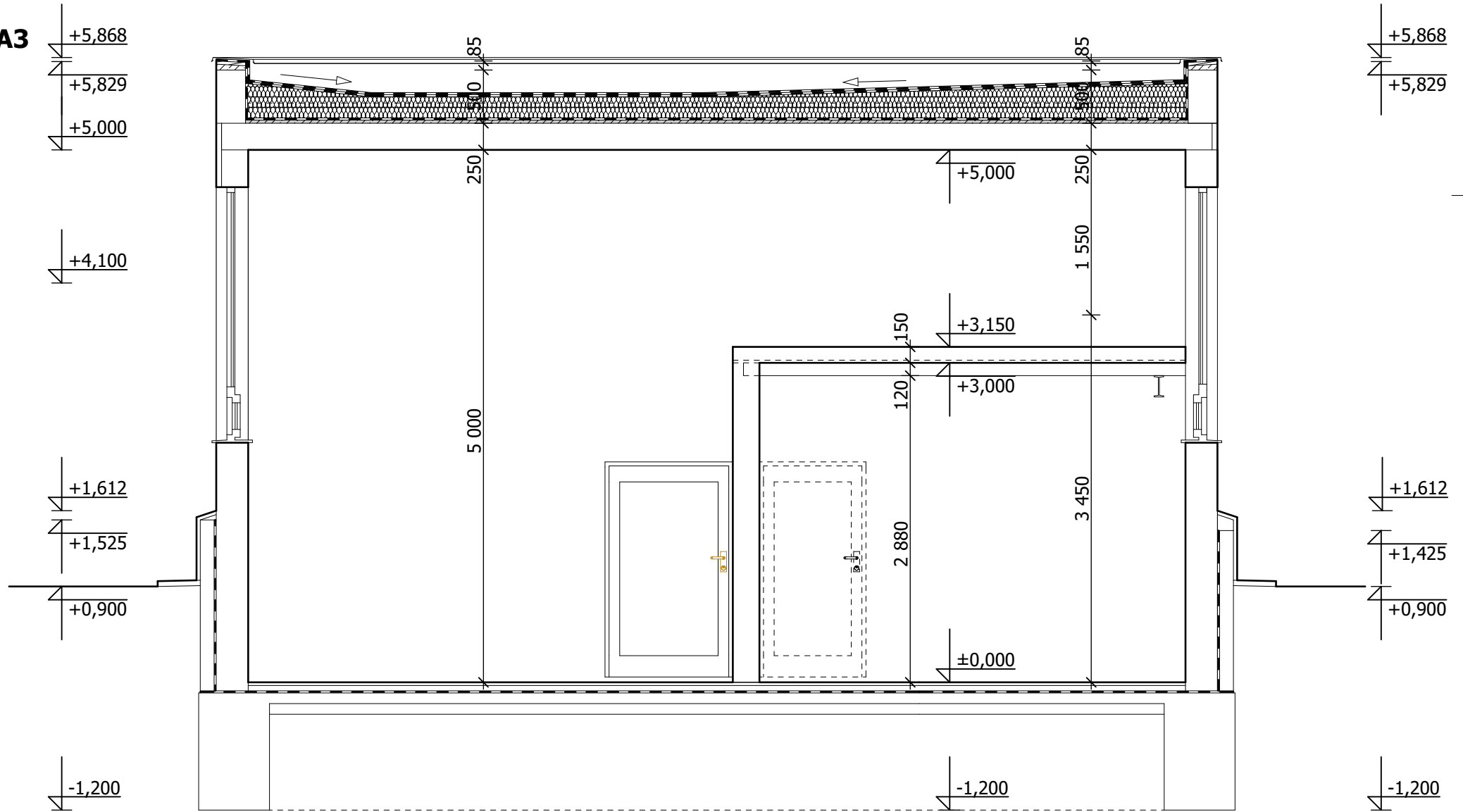

Řez A1

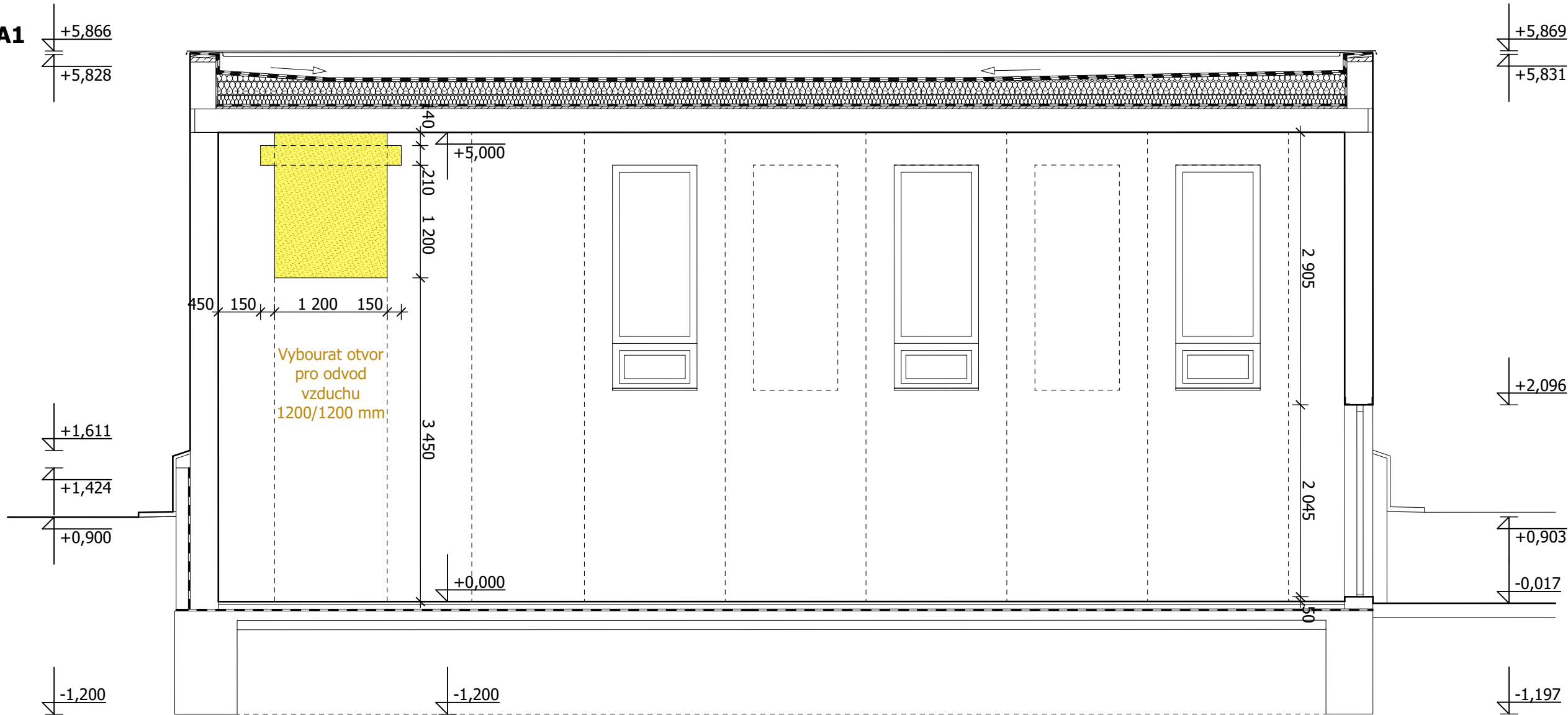

Legenda hmot

- Stávající zachované konstrukce
- Vybourané konstrukce - otvor ve stěnových panelech pro protidešťové větrací žaluzie

+/- 0,000 = podlaha vstupu do 1. NP

|  |   |  |                 |
|--|---|--|-----------------|
| Vedoucí projektant   | Ing. Miroslav Havlásek                            | <b>ING. MIROSLAV HAVLÁSEK</b><br>ARCHITEKTONICKÝ, PROJEKČNÍ A INŽENÝRSKÝ ATELIER<br>SÍDLŮ: SEDUŠTĚ 383, 739 36 SEDUŠTĚ<br>KANCELÁŘ: RIEGROVA 857, 738 01 FRÝDEK-MÍSTEK<br>IČ: 15409228, DIČ: CZ6302020076, www.arpia.cz<br>tel.: 604 828 037, e-mail: miroslav.havlasек@arpia.cz |                 |
| Zodpovědný projektant  | Ing. Miroslav Havlásek, ČKAIT 1100989 - IP00 (AI) |  |                 |
| Vypracoval   | Ing. Miroslav Havlásek                            |  |                 |
| Objednatel dokumentace: Distep a.s., Ostravská 961, 738 01 Frýdek-Místek                           |   |  |                 |
| Stavebník: Distep a.s., Ostravská 961, 738 01 Frýdek-Místek  |   |  |                 |
| Stavba:  |   |  |                 |
| <b>Sklad záložních elektrocentrál v části ATS 44, ul. I. P. Pavlova, č. p. 3323, Frýdek-Místek</b> |   | Software   | ArchiCAD 23     |
|  |   | Formát   | 6 A4            |
|  |   | Datum  | 03/2021         |
|  |   | Stupeň   | DSP + DPS       |
|  |   | Zakázkové číslo  | 3-002-21        |
| Část dokumentace:  | Č. paré   | Archivní číslo   | 1427            |
| <b>D.1.1 Architektonicko-stavební řešení</b>   |   |  |                 |
| Výkres:  |   | Měřítko:   | Výkr. číslo:    |
| <b>Řez A1, A2, A3 - bourané konstrukce</b>   |   | 1:50   | <b>D.1.1-03</b> |